



2022/7/4 昭和記念公園



2022/7/6 神宮外苑



2022/7/7



2022/7/10 品川



2022/7/12 向ヶ丘薔薇園



2022/7/25向ヶ丘薔薇園



2022/7/16 伊豆



2022/7/5 薬師池公園



2022/7/30 薬師池公園



2022/7/10



2022/7/31 今川橋 カフェ



22.7.25

2022/7/25 薬師池公園



2022/7/27 飯田橋 通信病院

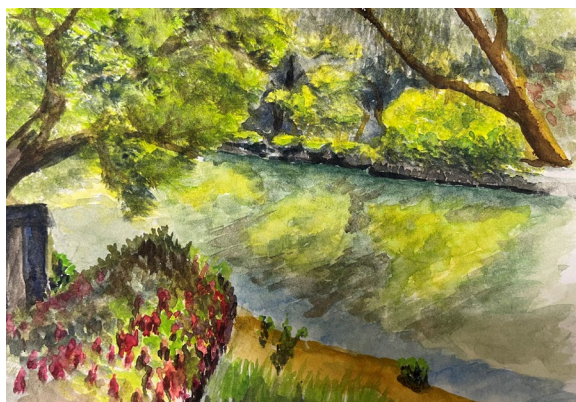

2022/8/1 薬師池公園



2022.8.3

2022/8/3 佐渡ヶ島



2.8.5

2022/8/5 佐渡ヶ島



2022/8/2

2022/8/7



2022.8.8

2022/8/8 薬師池公園



2022/8/13 薬師池公園



2022/8/28 薬師池公園



2022/9/2 薬師池



2022/9/3 新潟水族館裏の海



2022/9/13



2022/9/18 蓼科朝の教会



2022/10/3 会津若松駅に着いた特急“あいづ” 2010年12月



2022/10/6 磐越西線車窓から見た会津磐梯山 2008年4月 3





2022/10/13 聖ヶ丘近くの公園 ポールと子供  
ヴァロトン「ボール遊びをする子供のいる公園」のまね



2022/10/25 秋の会津大学



2022/11/16-17 伊豆高原



2022/11/16-17 伊豆伊東付近海岸

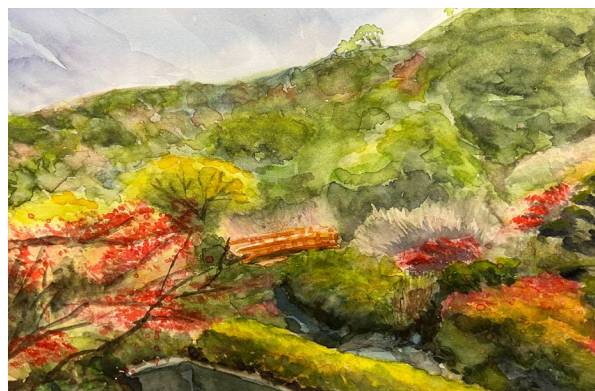

2022/12/5 夕暮れの秋の熱海梅園



2023/2/25 花子茶屋 (藤田蕎麦屋)



2023/04/ ロスアード ゴッホ夜のカフェ参考



2023/4/12 Café Rossard



2023/04/ イナキッチン シスレー参考 4



2023/04/薬師池 描きすぎ・縦斜め 失敗作



2023/5薬師池の白い橋 Redo



2023/5/ ハワイ



2023/4/12 シスレーコピー



2023/4/12 シスレー本物

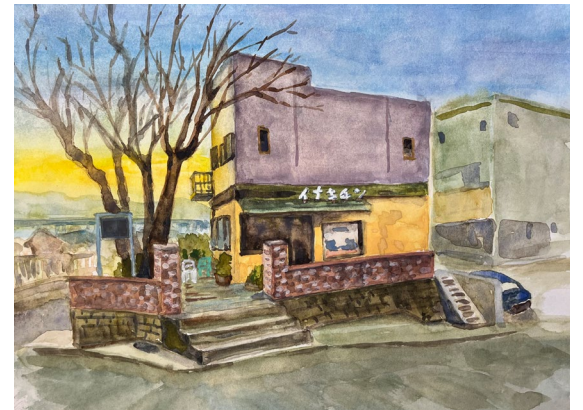

2023/5/4 イナキッチンⅡ



2023/5/6 梅月



2023/5/13 水車のある風景

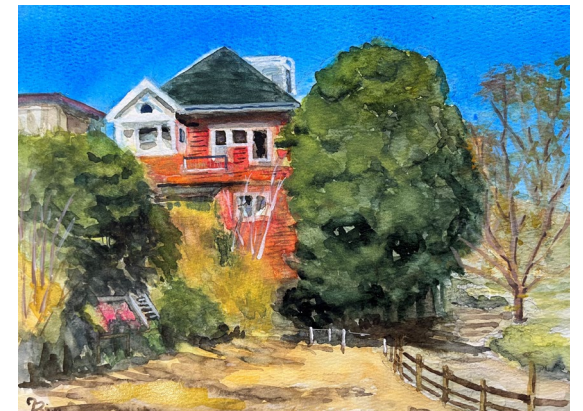

2023/5/18 赤い洋館

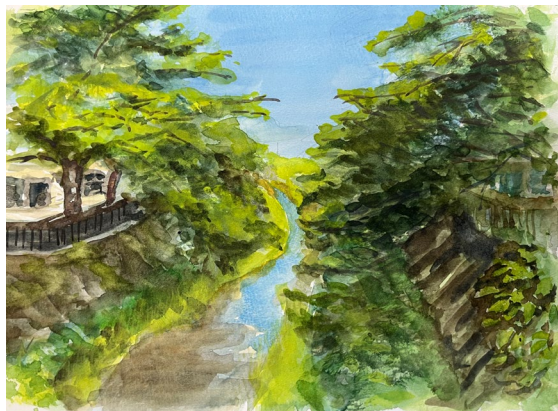

2023/05/新緑の三沢川（早描き2時間）



2023/6 多摩の景色

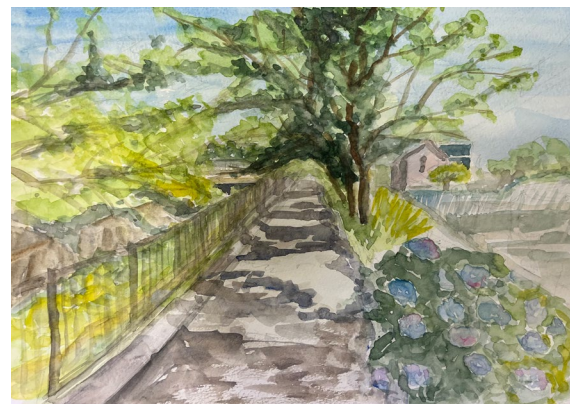

2023/6 三沢川の紫陽花（早描き2時間）



2023/6 品川の今昔



2023/6 トンネルのある風景



2023/7/4 薬師池の古民家（早描き）



2023/8 向陽台 縦早描き



2023/8 昭和記念公園 縦早描き



2023/9 大丸浸水公園 縦早描き



2023/9/長池公園



2023/9 ラスベガス ベネチアンホテル

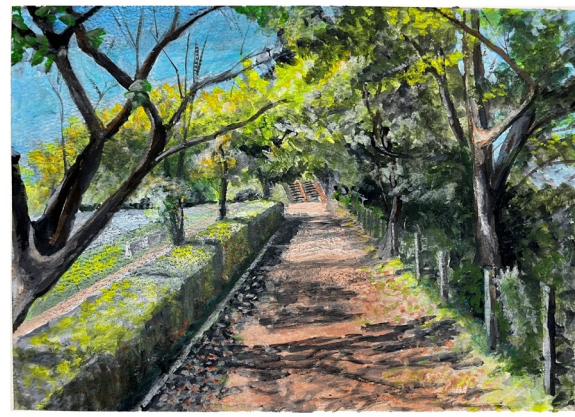

2023/9 立川 (はじめてのアクリル)



2023/10 初めての静物画アクリル

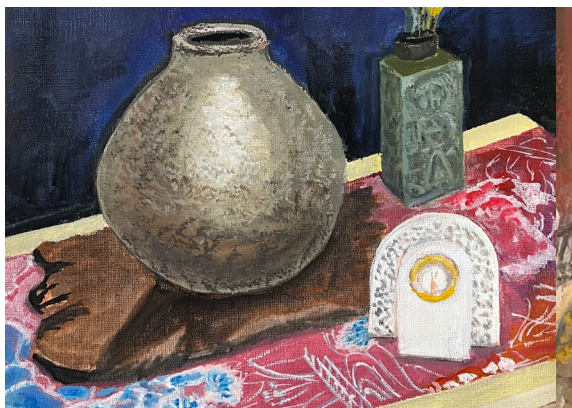

2023/10



2023/10

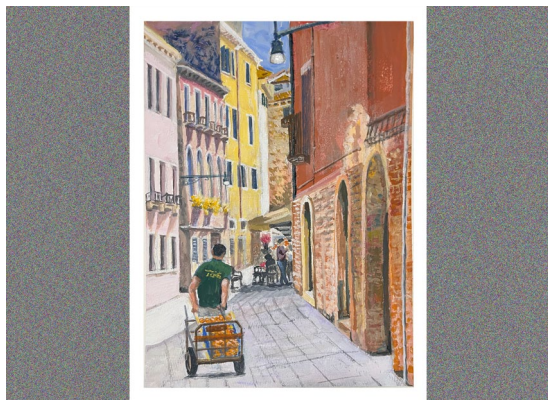

2023/11 ベネチアの果物売り



2023/11



2023/11



2023/11/箱根美術館苔庭



2023/11 箱根ラリック美術館

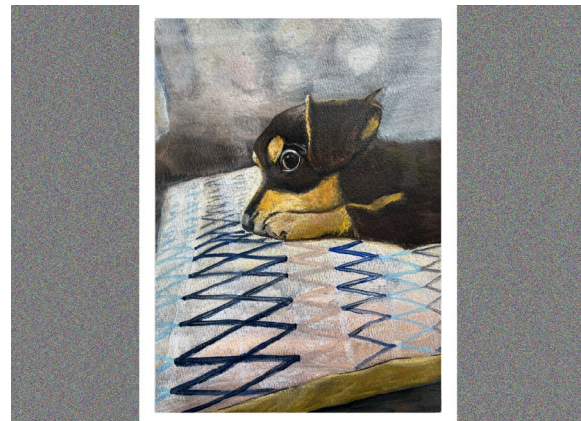

2023/12 ノアちゃん



2023/12 ノアちゃん



2023/12

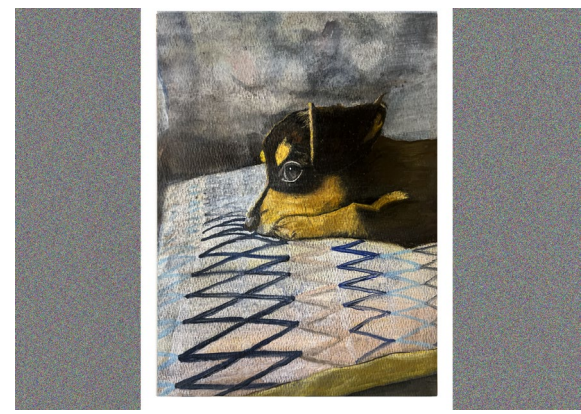

2023/12



2023/12 深夜のイタリア路地裏



2023/12 深夜のイタリア路地裏



2023/12 ペン画スケッチ風





2023/12 ラリック美術館オリエント急行



2024/1 パレルモ大聖堂



2024/1 箱根海賊船桃源台港



2024/1 箱根美術館苔庭



2024/2 三沢川の夕暮れ



2024/2 夜の家



2024/2 箱根美術館苔庭Cafeから庭を見る



2024/3 アクリル苔庭Cafe

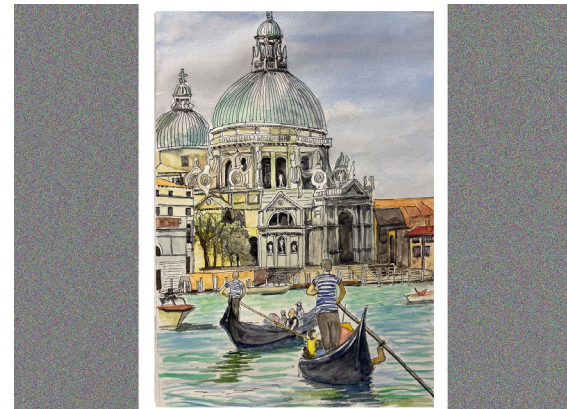

2024/3 ヴェネチア ペン画



2024/3 りんごとレモン



2024/3 静物

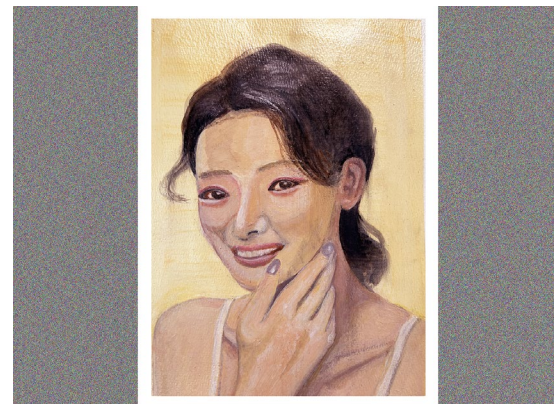

2024/4 初めての“顔”

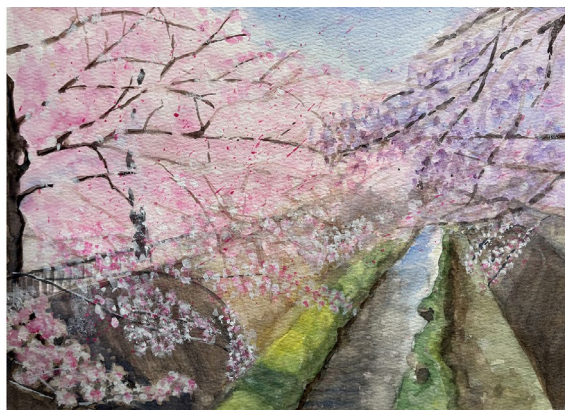

2024/4/5 三沢川の桜



2024/4/5 スタンフォード大学

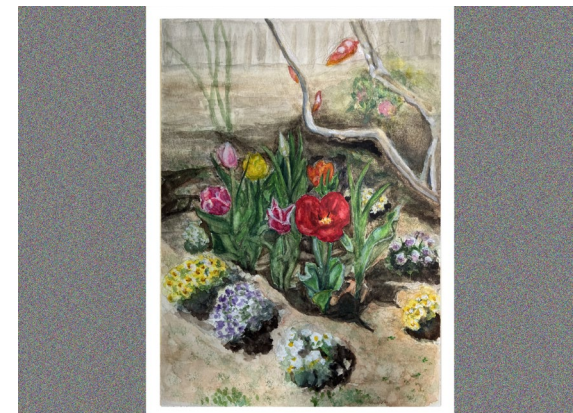

2024/4/20 庭の花



2024/4/20 ラリック美術館の林F6